Artículos de apoyo para comer

Productos de apoyo para comer. Utensilios usados al comer mediante los cuales o en los cuales la comida se traslada desde un recipiente a la boca de un paciente.

Cubertería fabricada en acero inoxidable con mango cubierto de goma para un tacto más agradable y mejor agarre.

La cuchara y el tenedor se pueden doblar en diferentes ángulos.



2320 **2321** **2322**



2520 Tenedor adaptado. Derecha

2521 Tenedor adaptado. Izquierda

2522 Cuchara adaptada. Derecha

2523 Cuchara adaptada. Izquierda

2524 Cuchillo adaptado.

2525

Cuchara antiderrame giratoria.
Apto para personas con Parkinson





2526

Empuñadura adaptable para cubertería (pack de 2).

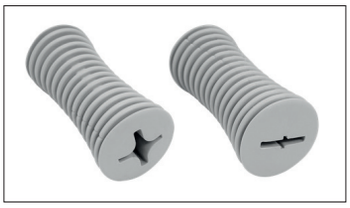



2527

Empuñadura ajustable sujeta cubiertos. Con sistema de velcro.

