Colchones

Producto de apoyo destinado a preservar la integridad del tejido. Proporciona comodidad y bienestar a los enfermos que pasan mucho tiempos encamados.

3023-190 Medida 90x190x16 cm. **3023-200** Medida 90x200x16 cm. **30231** Medida 105x190x16 cm.

Colchón visco 12+3. Nucleo bloque PUR 13 cm. 28 kg de densidad. Plancha visco de 3 cm. Funda exterior de inducción.

Detalle interior 3023



Funda exterior

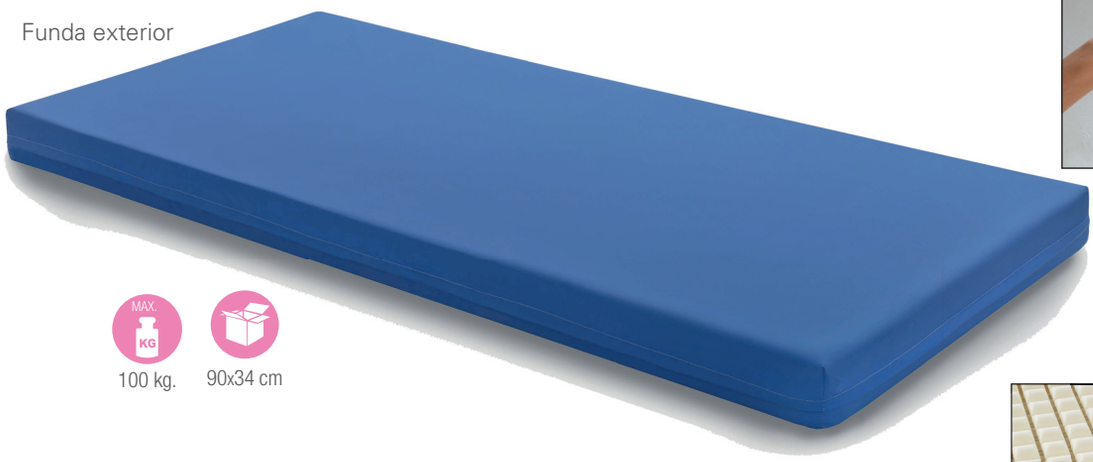

MAX. KG 100 kg.

90x34 cm



Detalle interior 3022

3022

Colchón modelo dados PUR. Plancha perfilada, densidad 35 kg. de 8 cm.

Medidas: 90x190x15 cm. Núcleo: Bloque PUR 7 cm. con densidad de 28 kg.
Doble funda: interior elástico de poliéster, exterior, tejido de inducción.

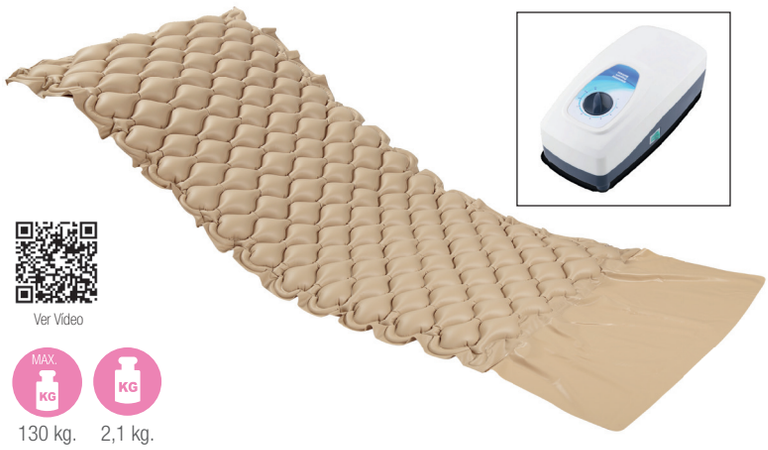

Ver Vídeo

MAX. KG 130 kg.

KG 2,1 kg.

3025

Sobrecolchón antiescaras.
Previene la aparición de **úlceras de nivel 1.**
Medidas:200 cm (L) x 90 cm (A) x 7 cm (Alto).
130 celdas de burbujas.
Material: PVC. Grosor: 0,3-0,4 mm.
Consumo eléctrico: 7W. Fusible:1A
Tiempo del ciclo:12 minutos



MAX. KG 140 kg.

KG 4,5 kg.

3026

Sobrecolchón antiescaras tubular, con compresor incluido.
Previene la aparición de **úlceras por presión.**
Dispone de 20 tubos (+1 de recambio).
2 modos: Estático o alternante.
Medidas: 200 cm (L) x 86 cm (A) x 9,5 cm (Alto).